

Haus 1, 1. Obergeschoss
2-Zimmer-Wohnung 1.1.2

barrierefrei gem. § 35 LBO

Wohnflächen

| | | |
|---------------------|------------|----------------------------|
| Kochen/Essen/Wohnen | ca. | 22,00 m ² |
| Schlafen | ca. | 12,82 m ² |
| Flur | ca. | 4,91 m ² |
| Bad | ca. | 5,80 m ² |
| Abst. | ca. | 2,01 m ² |
| Balkon* | ca. | 4,50 m ² |
| Gesamt | ca. | 52,04 m² |

* Terrassen, Loggien und Balkone sind aufgrund ihrer besonderen Ausstattung zu 50% der Nutzfläche berücksichtigt.

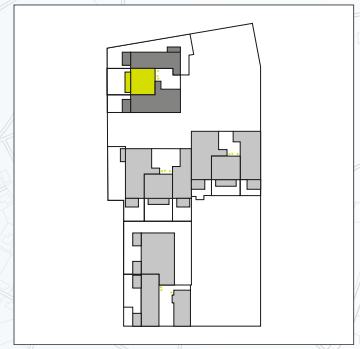

unverbindl. Illustrationen

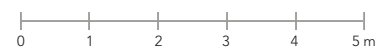

Legende

| | | | |
|----|-----------------|-----|---------------------|
| LS | Luft-/Lichtscht | WM | Waschmaschine |
| RR | Regenrohr | TR | Trockner |
| | | SNR | Sondernutzungsrecht |